

- Almendros, calle / F5
- Alta, calle / F6
- Andalucía, calle / F9
- Antonio Machado, calle / H7, H8
- Aragón, calle / F8, GF9
- Arzobispo Argañiz, calle / G6
- Baco, calle / J7
- Badajoz, calle / F9
- Bancalajas, calle / H5
- Barriónuevo, calle / F6
- Benidorm, avenida / I8
- Bergasa, calle / G5
- Berones, calle / B10, C10
- Bodegas, camino / E7, F7
- B. de los Herreros, calle / J8
- Campanario, calle / G7
- Carmen, calle del / H6
- Carrera, calle / E8, F7
- Carreto, calle / H6
- Cascales, calle / D7
- Castillo, calle / I6
- Celso Díaz, pasaje / H7
- Cerro, calle / F6, G5
- Cidacos, avenida / C10, D9
- Cilla, calle / G6
- Clavijo, calle / F6
- Constitución, paseo / B10, J7
- Corrales, calle / G6, H6
- Cruz, calle de la / H5, G5
- Cruz Roja, Avda. de / F11, F10
- Cuesta, calle de la / H7, G7
- Cuevas de Santiago, calle / F6, G6
- Delicias, calle / G9, G10
- Deportiva, calle / H10
- Depósitos, calle / E8, F8
- Doctor Castroviejo, calle / H7, I7
- Ebrero, calle / G6
- Entreviñas, calle / J7, J8
- Eliseo Lerena, avenida / G8, G9, H8, H9
- Escuelas, calle / F6, G6, H6
- España, plaza / F8, G8
- Este, calle del / I7, J7
- Estrella, calle de la / I6, J6
- F. García Lorca, calle / E9, F9, G9
- Felipe Abad, calle / G6, H6
- Fidel Ruiz del Río, calle / I7, J7
- Florida, calle / F6, G6
- F. de Quevedo, calle / E10, F10
- Fueros de Arnedo, calle / B10, C10
- General Bretón, Calle / G6, H6, I6
- General Ruiz, calle / F7, G7, H7
- Giles, calle / G6
- Gonzalo de Berceo, calle / E8, F8
- Hno. Lino Martínez, calle / I7, J7
- Hornos, calle / C6, H6
- Huertas, calle / E9, F9, G9
- Industria, avenida / H10, I10
- Ingenieros, calle / F8, G8
- Isasa, calle / G6, H6
- Isidoro Gil de Muro, calle / H6, I6
- Joan Miró, calle / H8, I8
- Jota, calle de la / H6, I6
- J.A. Pérez Otaño, grupo / B10, C10
- Juan Carlos I, calle / G7, H7
- Laguna, calle / D8, E8, F8
- Lavero, calle / F10, G10
- León Gentico, calle G8, H8, G9, H9
- Libertad, paseo / G8, H8
- Logroño, avenida / K5, K6, J5, J6
- Luna, calle / F6, G6
- Manantial, calle / E6, F6, G6
- Mayor, calle / I6
- M. de Cervantes, calle / H7
- Miguel Hernández, calle / G10
- Mina, camino de la / F6, G6
- Monte, calle del / D8, E8
- Moral, calle del / G5, H5
- Moros, camino de los / H5, I5
- Mura, calle / H6
- Navarra, avenida / H10, H11, I10, I11
- Noceda, avenida de / C9, D9, C10, D10
- Norte, calle del / G5, H5
- N.º. S.ª. de las Nieves, calle / H6, I6
- N.º. S.ª. de Vico, plaza / G7, H7
- Nuevo de julio, calle / C10, D10
- Numancia, avenida / A10, B10
- Orenzana, calle / C9, D9
- Orenzana, plaza / B9, C9
- Pablo Neruda, calle / E9, F9
- Pablo Picasso, calle / H8, I8
- Palacio, calle / G7, H7
- Palomares, calle / E7, F7
- Paz, calle de la / C9, D9
- Peñuela, calle / F7, G7
- Picota, calle / H6
- Piedra, calle de la / D8, E8
- Pio XII, calle / E9, F9, G9, F10
- Preciados, calle / G5, G6, H5, H6
- Primer de Mayo, calle / I8, J8
- Princesa, calle / G6, H6
- Quel, avenida / I6
- Rep. Argentina, avenida / J7
- Reyes Católicos, avenida / D7, H9
- Roca, camino la / E7, F7
- Romero, calle del / H5, I5
- Rosales, calle / F6, G6
- Rosas, calle de las / F6, G6
- Royo, calle / G5, G6
- Ruiseñor, calle / C9, H9
- Sacromonte, calle / C9, D9
- Salvador Allende, calle / F10
- San Antonio, calle / H6
- San Blas, calle / I7, J7
- San Cosme, calle / H5, I5
- San Pco. de Asís, calle / H6
- San José, plaza / H6
- San Juan, calle / H5
- San Miguel, calle / E8, F8, F7, G7
- San Pedro, calle / F6, G6
- San Roque, calle / G7, H7
- Santa Clara, calle / H6
- Santa Eulalia, calle / H6
- Santa Marina, calle / D8, E8, F8
- Santiago, calle / F6
- Santiago Milla, calle / F6, G6
- S. Ruiz de la Torre, calle / G6, G7, H6, H7
- Santo Domingo, calle / G8, H8
- Santo Tomás, calle / G7, H7
- Santos, calle de los / G5, H5
- San Vicente de Paul, plaza / E8, F8
- Sevilla, calle / F9, G9
- Silo, calle del / C9, D9
- Sol, calle del / E6, F6
- Soria, calle / F9, G9
- Tenerías, calle / F8, G8
- Timoteo Ruiz, calle / C8, D8
- Toriles, calle / D9, E9
- Terradillos, calle / H6, I6
- Torre, calle la / G5, H5
- Torrente, calle / E6, F6
- Veinticuatro de Agosto, / D9, E9
- Velázquez, calle / H7, I7
- Via Crucis, calle / H5, I5, J5, K5
- Virrey Lizana, calle / G7, H7

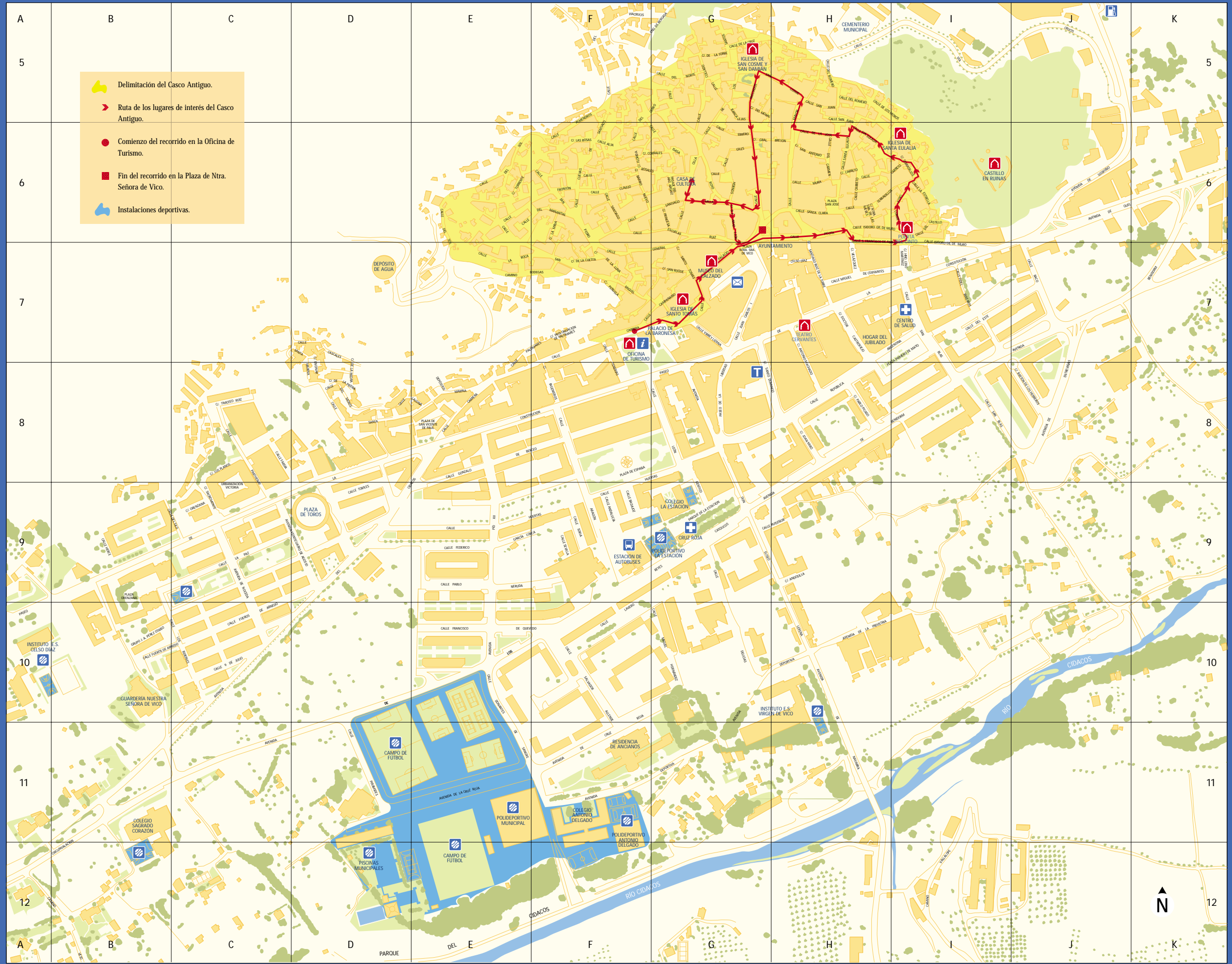

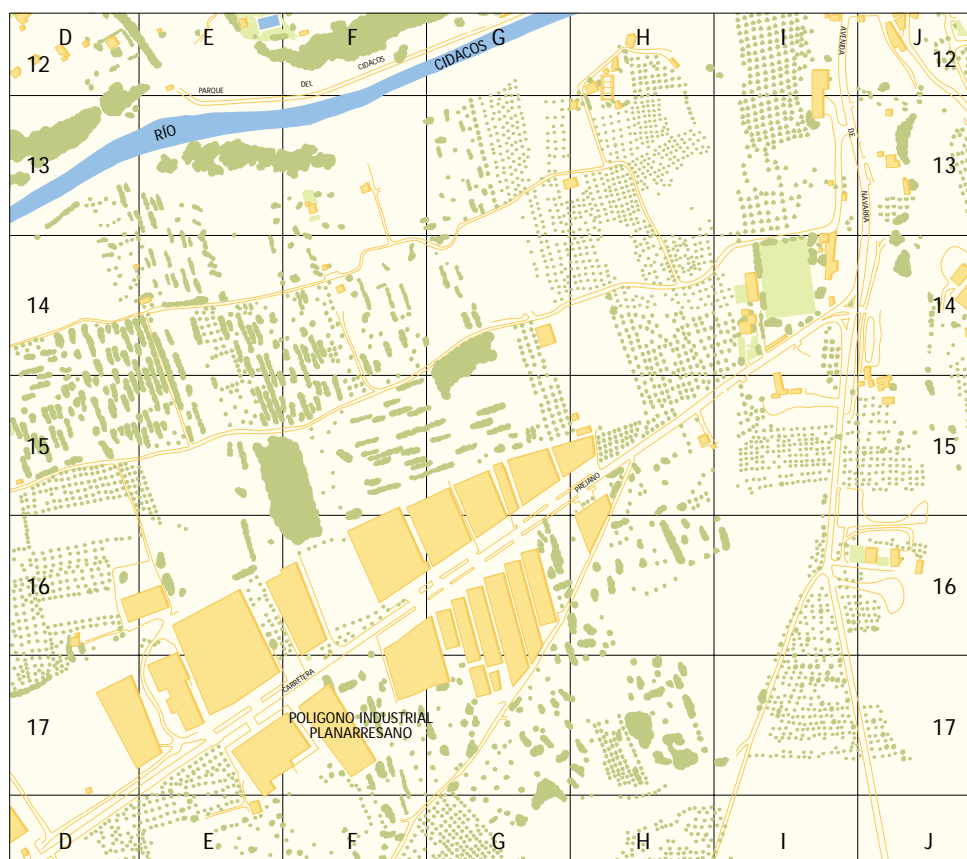

Polígonos industriales de la ciudad.

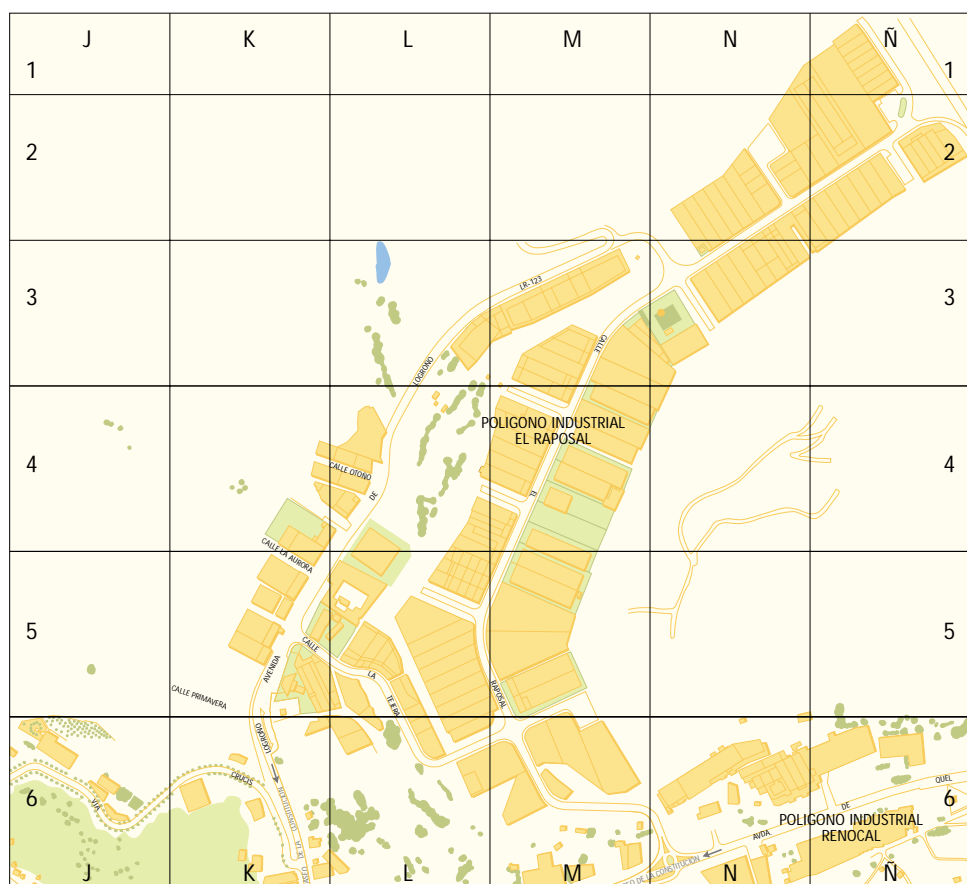

Teléfonos y direcciones de interés.

Ayuntamiento	941 385 120
Plaza de Nuestra Señora de Vico, 14 26580 Arnedo La Rioja e-mail: ayuntamiento@aytoarnedo.org	
Casa de Cultura	941 383 815
<i>Información sobre Museo de Ciencias Naturales</i> Calle Santiago Milla, 18 26580 Arnedo La Rioja e-mail: casacultura@aytoarnedo.org museociencias@aytoarnedo.org	
Casa de Arte y Juventud (Palacio de la Baronesa)	941 383 988
<i>Oficina de Información Turística</i> <i>Información sobre Museo del Calzado</i> Calle Carrera, 9 26580 Arnedo. La Rioja e-mail: casaarte@aytoarnedo.org turismo@aytoarnedo.org	
Área de Deportes	941 383 717
Teatro Cervantes	941 385 200
Policía Municipal	941 387 080
Asistentes Sociales	941 385 766
Bomberos	941 384 567
Guardia Civil	941 380 991
Juzgado	941 383 710
Correos y Telégrafos	941 381 038
Estación de Autobuses	941 380 066
Centro de Salud	941 380 016
Cita Previa	941 384 014
Cruz Roja	941 380 340
Plaza de toros	941 382 769
Complejo Polideportivo Municipal	941 384 406
Hoteles:	
Victoria	941 380 100
Virrey	941 380 150
Pensiones:	
Cano	941 384 399
Fonda Isasa	941 381 648
Hospedería de M. de Vico	941 380 295
Restaurantes:	
Picabea	941 381 358
Fonda Isasa	941 383 473
Joselito	941 384 659
Victoria	941 380 100
Virrey	941 380 150

Historia de la ciudad.

Los primeros restos arqueológicos conocidos se remontan al neolítico, aunque los testimonios más importantes de la existencia de un poblado datan del siglo VIII a. de C. Destaca la etapa de ocupación romana, durante la cual Arnedo se erigió en un importante nudo de comunicaciones, donde se cruzaban las calzadas romanas que unían Calahorra con Numancia y la de Contrebia Leukade (Alhama) con Varea. De la época visigótica se conservan restos de una iglesia rupestre del siglo VI y la llamada Cueva de los Cien Pilares. Muestra árabe es el castillo que se eleva en un imponente cerro. A partir del último tercio del siglo XIV la ciudad adquiere renombre e importantes privilegios reales que culminan en 1653 con el título de ciudad, otorgado por Felipe IV. Ya en el siglo XIX se instala en Arnedo una pujante industria alpargatera, pero fue a partir de 1920 cuando la ciudad registra un creciente desarrollo económico con la instalación de la primera fábrica de calzados en la localidad.

Qué visitar.

- Iglesia de San Cosme y San Damián.**
 El templo actual data del s. XVI, pero ya existía otro anterior bajo la misma advocación. Destaca su extraordinario retablo mayor de estilo barroco en el que sobresale la figura formada por relicario, sagrario y expositor, flanqueada por los bustos de San Cosme y San Damián. En su interior, además, se venera la imagen de la Virgen de Vico, patrona de la ciudad.
- Iglesia de Santo Tomás.**
 También del s. XVI, hubo una más antigua ocupando su lugar. Merece especial atención su bóveda central estrellada de ocho puntas en la rotonda, con trompas de crucería en los esquinazos que transforman su planta en ochavada.
- Iglesia de Santa Eulalia.**
 De la misma época que las anteriores, es la matriz de las otras dos. El gran retablo mayor es romanista, excepto la titular que es talla barroca y el ático que es rococó, del siglo XVIII.
- Museo de Ciencias Naturales.**
 Ubicado en el Palacio del Arzobispo Argaiz, actual sede de la Casa de Cultura, contiene muestras de útiles prehistóricos desde el Paleolítico a la actualidad, así como minerales, fósiles y réplicas de los diferentes tipos de huellas de los yacimientos paleoicnológicos riojanos.
- Museo del Calzado.**
 En el recorrido por sus salas podemos observar desde los primeros útiles empleados en Arnedo para la transformación del cáñamo y el esparto hasta los modernos aparatos que utilizando vapor servían para efectuar las operaciones del vulcanizado. Un atril de corte de las pieles, una mesa de zapatero completa, etc.
- Monasterio de Vico.**
 Fundado a mediados del s. XV, de la iglesia primitiva no queda nada, la actual de estilo gótico data del s. XVI. La comunidad de monjas que habita el monasterio pertenece a la Orden Cisterciense y es esencialmente contemplativa.

Fiestas y gastronomía.

Alrededor de la festividad de San Juan –24 de junio– se celebra una romería al pie del monasterio de Vico. El día 8 de septiembre se celebra la festividad de la Virgen de Vico, patrona de la ciudad, en torno a esta fecha tiene lugar el Mercado “Kan de Vico”, en el que se muestran las tradiciones y la gastronomía más típicas, heredadas del conjunto de culturas que convivieron en Arnedo, árabe, judía y cristiana. El día 26 se inician las fiestas en honor de San Cosme y San Damián. Celebrándose al día siguiente, el 27 de septiembre, el conocido **Robo de los Santos** con la lucha entre navarros y arnedanos por la posesión de las imágenes de San Cosme y San Damián. El programa de fiestas incluye, además, la prestigiosa feria novillera del Zapato de Oro. Entre la exquisita y variada gastronomía arnedana destacan sus tradicionales fardelejos –postre típico de hojaldre, huevo, azúcar y almendra–, que ya los árabes degustaban.